

REUNIÓN DE PADRES PACTO

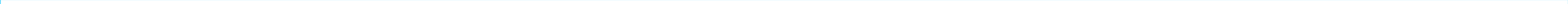

BIENVENIDA PRESENTACIÓN DE EDUCADORES



WELCOME TO



EXPLICACIÓN DEL CENTRO

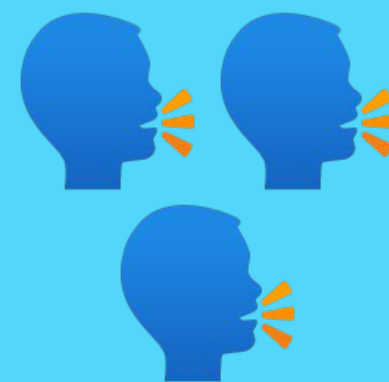



HORARIOS

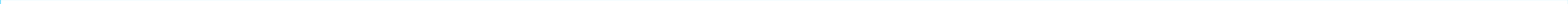

HORARIOS

- ENTRADA: 16:50h por la puerta de San Roque más cercana del puente.
- SALIDA: 19:10h un tutor por niño en el patio de los arcos.

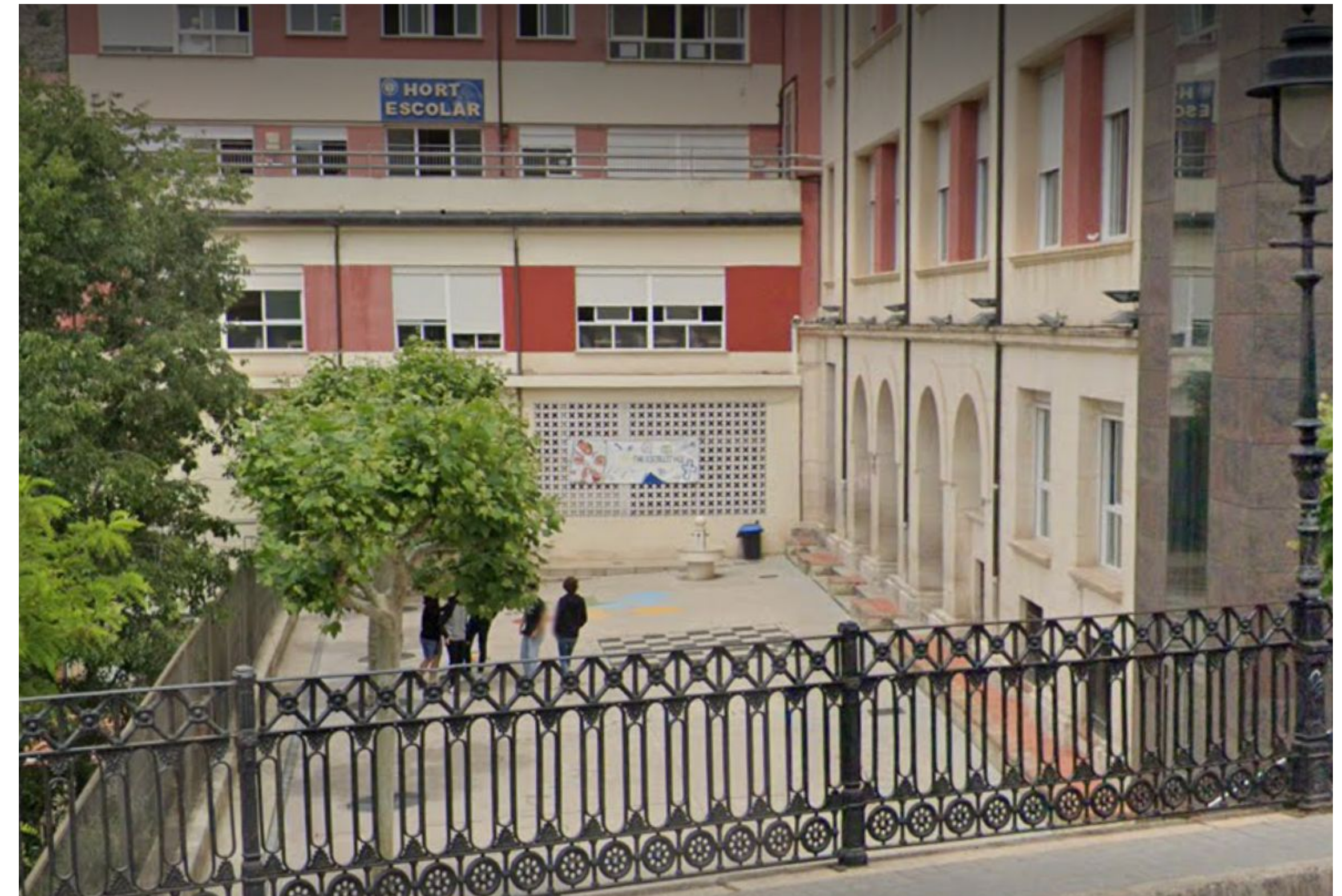
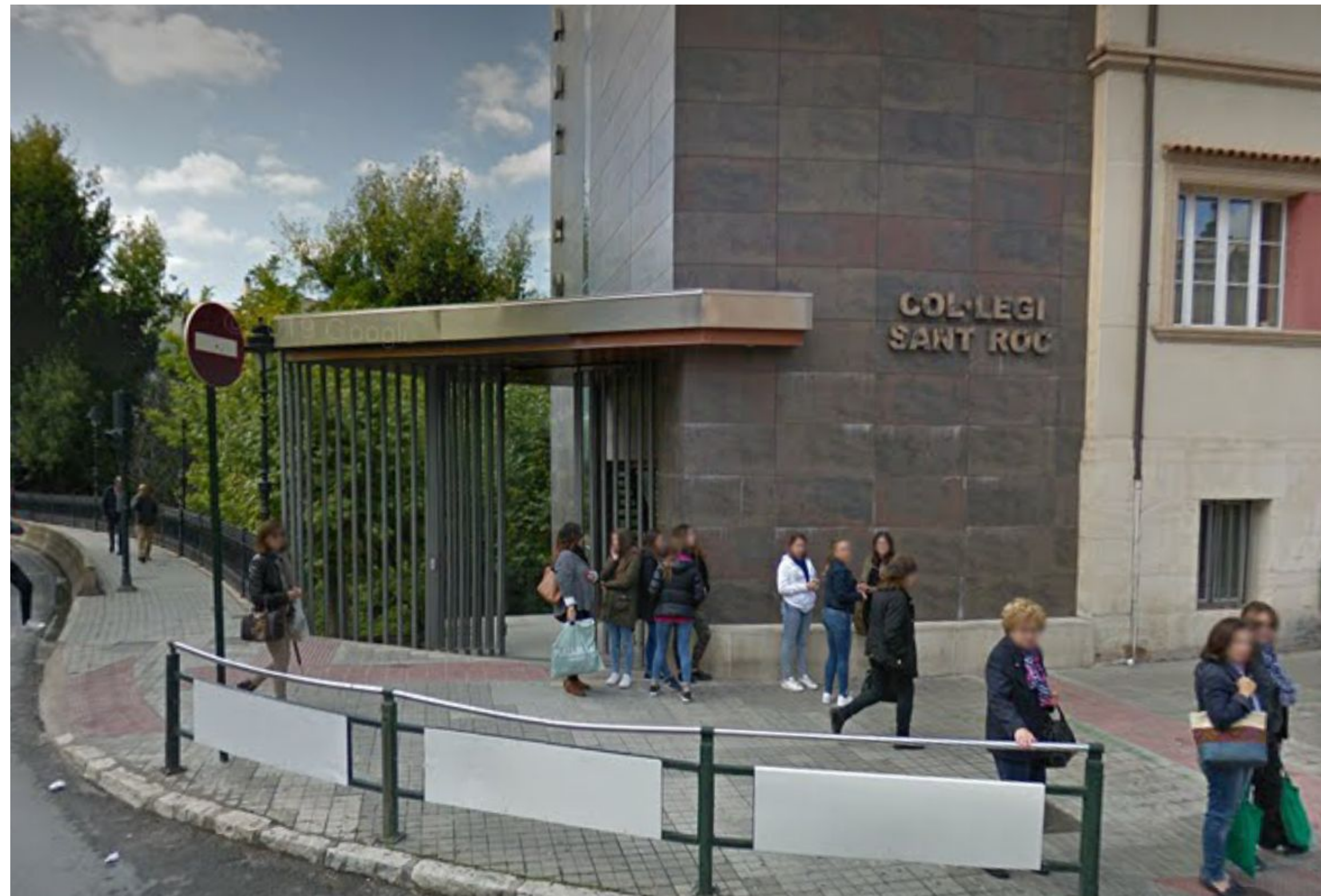

MISA



COVID - 19

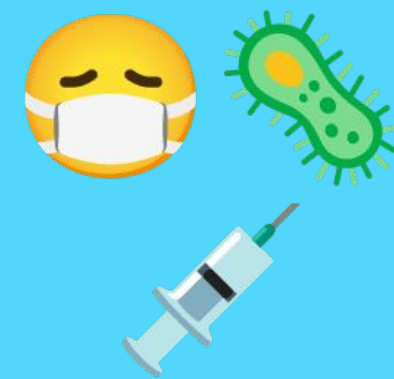

COMIDA, BEBIDA Y CHUCHES

- No podrán traer merienda, porque no pueden bajarse la mascarilla ya que es un riesgo. 🙄
- Las fuentes del colegio están activas para poder usarlas, pero es recomendable que se traigan su propia botella de agua. 💧
- Se suprime la compra de chuches después de las actividades hasta nuevo aviso. 🍬
- Y no se puede subir a comprar algo en la máquina expendedora del colegio. 🍫
- Y para estar informados de todo el protocolo COVID, en nuestra página web lo podréis encontrar. 📄

AUTORIZACIONES

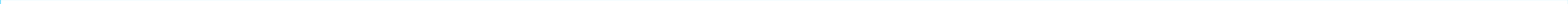

CARTA AUTORIZACIÓN ANUAL



Querida familia:

Nos ponemos en contacto para informaros que, acogiéndonos a las nuevas normativas y leyes de asociacionismo juvenil y grupos de infancia y juventud, nos vemos en la posición de pedir os que cumplimentéis la autorización que adjuntamos y, nos la entreguéis el próximo **10 de Noviembre** en los locales parroquiales (situados al final de la calle Mas de la Senia) **de 17h a 19h**.

Esta **AUTORIZACIÓN ES ANUAL E INDIVIDUAL** y, deberá ser entregada junto con el resguardo del pago de la cuota anual, sobre el cual os ampliamos la información en la siguiente hoja (se entregará el talonario de papeletas que subvencionan dicha cuota en el momento en el que se entregue la autorización). La entrega de la autorización es de suma importancia para el correcto funcionamiento del centro, por tanto, el miembro del grupo que no la entregue, no podrá asistir ni realizar ninguna actividad organizada por el centro. Recomendamos guardar la copia de la autorización una vez la cuñemos.

En dicha autorización se firman los siguientes puntos:

- Datos del asociado.
- Datos padres/tutores: DNI (fotocopia en folio completo, sin recortar).
- Peculiaridades de la tutela del menor si las hubiera.
- Ficha sanitaria: SIP (fotocopia en folio completo, sin recortar).
- Declaración y autorización de:
 - Veracidad de los datos.
 - Uso de imagen y datos.
 - Transportes o traslados eventuales en coche particular o alquilado.
 - Toma de decisiones médicas en caso de no localización de los padres/tutores.

Junto con dicha autorización (cada autorización que se entregue debe aportar toda la documentación, **NO ES UNA ENTREGA POR FAMILIA, ES POR ASOCIADO**) deberá adjuntarse la siguiente documentación:

- DNI del/los padres/tutores (fotocopia en folio completo, sin recortar).
- SIP del asociado (fotocopia en folio completo, sin recortar).
- En el caso de que firme un solo padre/madre o un tutor del menor resultará imprescindible acreditar tal circunstancia mediante el documento oficial correspondiente.
- Resguardo de la Cuota Anual, **no se admitirá el pago en efectivo de la misma.**

Rogamos pues, lean bien la documentación y aporten todo lo indicado, ya que **la falta de alguna de ellas provocará la no recogida** de la misma.

Nos ponemos a su disposición para cualquier duda o pregunta.

Muchas gracias por su colaboración
Jefatura y Secretaría Juniors Flor de Neu

HOJA ROSA

| FICHA DE INSCRIPCIÓN JUNIORS FLOR DE NEU-CONFIRMACIÓN | | CURSO 20__-20__ |
|--|--------|--|
| DATOS DEL ASOCIADO (cumplimentar toda la ficha en mayúsculas) | | |
| NOMBRE | | |
| FECHA DE NAC | | |
| DIRECCIÓN | | |
| MUNICIPIO | | |
| DATOS DE LOS PADRES / TUTORES | | |
| NOMBRE | | |
| MÓVIL | | |
| NOMBRE | | |
| MÓVIL | | |
| En caso de situación familiar especial (separación, divorcio...), rogamos adjunten los documentos necesarios explicando dicha situación. | | |
| FICHA SANITARIA | | |
| GRUPO SANGUINEO | | |
| ¿PADECE ACTUALMENTE ALGUNA ENFERMEDAD? | ¿CUÁL? | |
| <input type="checkbox"/> | | |
| ¿TRATAMIENTO MÉDICO? | ¿CUÁL? | |
| <input type="checkbox"/> | | |
| ¿ENFERMEDAD CRÓNICA? | ¿CUÁL? | |
| <input type="checkbox"/> | | |
| ¿DIETA O RÉGIMEN ESPECIAL? | ¿CUÁL? | |
| <input type="checkbox"/> | | |
| ¿CUALQUIER OTRO TIPO DE MEDICAMENTO? | ¿CUÁL? | |
| <input type="checkbox"/> | | |
| | | HA SIDO VACUNADO RECIENTEMENTE |
| | | <input checked="" type="checkbox"/> SÍ <input type="checkbox"/> NO |
| DECLARACIÓN Y AUTORIZACIÓN (leer detalladamente todas las autorizaciones que abajo se firman) | | |
| DECLARO: | | |
| 1º.- Que todos los datos expresados en esta ficha son ciertos. | | |
| 2º.- Que cedo al Centro Juniors (perteneciente a Juniors Moviment Diocesà) los derechos sobre la imagen del participante cuando esta se reproduzca en las fotografías y videos tomados en las actividades realizadas a través del Centro Juniors. En consecuencia, autorizo al Centro Juniors a fijar, reproducir, comunicar o modificar, por cualquier medio técnico las fotografías y videos realizados en el marco de la presente autorización. Tanto las fotografías como los videos podrán reproducirse en todo soporte e integrados en cualquier otro material. Las fotografías y los videos tomados podrán ser usados en todo el mundo y en cualquier ámbito, directamente por el Centro Juniors o cedidos a terceros con los fines autorizados. Autorizo la utilización de la imagen del participante en todos los contextos relativos al Centro Juniors y a la parroquia en la que éste se integra. El Centro Juniors no realizará bajo ningún pretexto una explotación de las fotografías o videos susceptibles de afectar negativamente a la vida privada del participante y/o una difusión que pueda resultar ilícita. Los padres o tutores manifiestan expresamente que el participante inscrito no está vinculado a ningún contrato exclusivo sobre la utilización de su imagen o su nombre. | | |
| 3º.- Conocer que mis datos personales y los del participante inscrito, van a ser incorporados a un fichero, propiedad de Juniors Moviment Diocesà, creado con la finalidad de gestionar las actividades y servicios del mismo. Los datos permanecerán archivados para recibir comunicaciones sobre actividades, servicios o información del Centro Juniors, por cualquier medio, incluidos los electrónicos, para lo que consiento expresamente su uso. Que, en cualquier momento, podré ejercitar los Derechos de Acceso, Cancelación, Oposición y Rectificación, mediante un escrito y acreditando mi personalidad dirigido al Centro Juniors. | | |
| 4º.- Soy consciente de que los transportes al médico o traslados eventuales pueden ser efectuados en coche de alquiler o particulares. | | |
| 5º.- Soy consciente que, en caso de máxima urgencia, el responsable competente de la actividad tome las decisiones oportunas, con conocimiento y prescripción médica, si ha sido imposible mi localización. | | |
| 6º.- Soy conocedor de las medidas sanitarias implementadas en el Centro y acepto y me comprometo con todos los puntos indicados en el reverso de este documento. | | |
| D | | |
| F | | |
| El participante responsable de esta inscripción se compromete a acreditar tal circunstancia mediante el documento oficial correspondiente) | | |

JUNTA DE PADRES

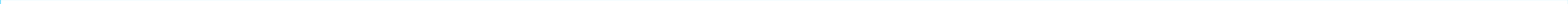

JUNTA DE PADRES

- Es una junta consultiva, formada por los padres de los niños de las diferentes sectores.
- Cada cierto tiempo, la Junta realiza unas actividades en horario Júnior o no y pueden colaborar voluntariamente educadores.
- Su misión es garantizar una buena comunicación entre el equipo de educadores y los padres del centro.
- Para formar parte de ella, solo hay que bajar a las reuniones que se convocan trimestralmente. (Puede apuntarse quien quiera y en caso de apuntarse, mencionarlo al educador y se le agregará a un grupo de WhatsApp).

ACTIVIDADES



CAMPAÑA DEL BOTE

- La campaña del bote es una actividad solidaria, donde se recogen alimentos para los más necesitados.
- Primero se hace la pegada de carteles, y semanas después se pasa por las casas recogiendo los alimentos.



**CONSTRUYENDO
ESPACIOS DE
ESPERANZA**

**CAMPAÑA DEL
BOTE**

Cartel realizado por: Lirios Vilaplana Miró. San Roque

La recogida se realizará el 14 de Diciembre a partir de las 17:00h
Los niños que recojan los alimentos, irán identificados
con la pañoleta de los Juniors o con una pegatina con este mismo cartel.

APLEC DE NADALETES



- Es una actividad de convivencia con otros centros, donde se va a una iglesia a cantar villancicos todos juntos.
- Y se aprovecha para hacer una actividad todos los centros juntos.

SIEMBRA DE ESTRELLAS

- Es una actividad de convivencia de todo el centro.
- El 24 de Diciembre sobre las 10:00h nos reunimos para cantar villancicos en el patio de los arcos.
- Más tarde vamos por la calle pegando estrellas de pegatina a la gente deseando una feliz navidad.
- Y al llegar a la Plaza de España nos encontramos con otros centros y cantamos todos juntos y hacemos alguna actividad.

DÍA JUNIOR 🤪

- Es una actividad de convivencia con otros centros.
- Dura todo el día, y se preparan varias actividades por donde tienen que pasar los grupos.
- Al hacer grupos se intenta mezclar los centros para que se conozcan entre ellos, pero siempre habrá alguien del centro en el grupo.

ACAMPADAS, CAMPAMENTO



ACAMPADAS



ESTRUCTURA NORMAL DE LAS ACAMPADAS

- 2 días (sábado por la mañana a domingo por la tarde.)
- Los niños se traen su propia comida.
- Los domingos solemos hacer una misa o celebración cristiana.
- Se traen en una mochila, su comida, ropa, saco...
- Se duerme en albergues.
- Si está cerca el albergue, se va caminando, sino, los monitores organizan un medio de transporte para ir.
- Semanas antes de una acampada se pide las autorizaciones y el dinero que se necesite.

¿CAMPAMENTO?



ESTRUCTURA NORMAL DE CAMPAMENTO

- Son 15 días.
- Son todos los sectores juntos (pacto-experiencia II).
- Los niños se traen su ropa, saco, objetos de higiene, esterilla...
- La comida se cocina allí por un grupo de cocina.
- Los niños aprenden a ser independientes ya que todas las tareas las tienen que hacer ellos por turnos.
- Se hacen juegos, reuniones por equipos, juegos entre sectores, jornadas temas...
- Siempre bajo unos objetivos religiosos.

Medidas COVID-19 y como
afectan a estas actividades

CUOTA

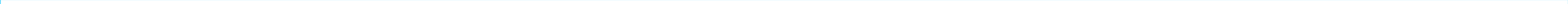

[Principal](#)[Junta de Padres](#)[Nuestro Centro](#)[Escola d'Animació](#)[Fotos](#)[Campamentos](#)[Contacto](#)

ÚLTIMAS NOTICIAS

¡¡VOLVEMOS!!

Hola a todos,

Estos últimos años han sido complicados para todos, pero nos han servido para reflexionar y experimentar nuevas direcciones. Después de este tiempo, **¡¡volvemos a la carga!! y os esperamos a todos en las próximas semanas.**

Como parte del Protocolo de regreso, la vuelta la haremos de manera escalonada y progresiva (entre otras medidas), de modo que **los primeros en volver serán de Identidad 2 (6º Primaria) hasta Experiencia 2 (2º ESO) el sábado 2 de octubre.**

Posteriormente, **el 30 de octubre** iniciarán la actividad los sectores de **Pacto e Identidad 1** (4º y 5º de Primaria respectivamente).

Los educadores os avisarán con más detalle y **más abajo tenéis un documento con toda la información necesaria.**

¿Es tu primer año?

¡Ven a disfrutar con nosotros! Puedes encontrarnos en los patios del Colegio San Roque **todos los sábados de 17h a 19h:**

- *Pacto*: 4º Primaria
- *Identidad I*: 5º Primaria
- *Identidad II*: 6º Primaria
- *Experiencia I*: 1º ESO
- *Experiencia II*: 2º ESO
- *Confirmaciones y Estilos de Vida*: En adelante

Contacta con nosotros

info@juniorsflordeneu.com

Pago de cuotas

ÚLTIMAS NOTICIAS

¡¡VOLVEMOS!!

Hola a todos,

Estos últimos años han sido complicados para todos, pero nos han servido para reflexionar y experimentar nuevas direcciones. Después de este tiempo, **¡¡volvemos a la carga!! y os esperamos a todos en las próximas semanas.**

Como parte del Protocolo de regreso, la vuelta la haremos de manera escalonada y progresiva (entre otras medidas), de modo que **los primeros en volver serán de Identidad 2 (6º Primaria) hasta Experiencia 2 (2º ESO) el sábado 2 de octubre.**

Posteriormente, **el 30 de octubre** iniciarán la actividad los sectores de **Pacto e Identidad 1** (4º y 5º de Primaria respectivamente).

Los educadores os avisarán con más detalle y **más abajo tenéis un documento con toda la información necesaria.**

Las principales medidas a tener en cuenta son:

- Obligatoriedad de entregar firmada la autorización el primer día.
- Horario y zonas de acceso y recogida diferentes en función del curso.
- Mascarilla quirúrgica obligatoria, que tape desde la parte superior del tabique nasal hasta la barbilla incluida (**No se permite el uso de mascarilla con válvula exhaladora**).
- Grupos de trabajo de hasta 25 niños sin contar al educador.
- Este año no habrán papeletas y el pago de la cuota se realizará exclusivamente por web.

Sin nada más que añadir y deseando más que nunca volver a poder veros,

JEFATURA, SECRETARÍA, COORDINADORES Y EDUCADORES DE JUNIORS FLOR DE NEU



Protocolo COVID

Consulta aquí todos los detalles del protocolo PROTOCOLO COVID sept 2021 para padres.pdf Documento Adobe Acrobat [150.1 KB]

¿Es tu primer año?

¡Ven a disfrutar con nosotros! Puedes encontrarnos en los patios del Colegio San Roque **todos los sábados de 17h a 19h:**

- *Pacto*: 4º Primaria
- *Identidad I*: 5º Primaria
- *Identidad II*: 6º Primaria
- *Experiencia I*: 1º ESO
- *Experiencia II*: 2º ESO
- *Confirmaciones y Estilos de Vida*: En adelante

Contacta con nosotros

info@juniorsflordeneu.com

Pago de cuotas



Acceder a la tienda

Síguenos en:





Contacto



Cuota





Contacto

Cuota



Cuota Asociado (Desde Pacto a EV 5 y Confirmaciones)



Cuota Educadores



Cuota Colaboradores

Volver



[Contacto](#)

Cuota Asociado (Desde Pacto a EV 5 y Confirmaciones)



Cuota Anual Asociado

Cuota Anual Asociado, desde Pacto (4º de Primaria) en adelante. Esta cuota es única por núcleo familiar, pero hay que identificar a todos los integrantes del mismo núcleo antes de realizar el abono. NO APLICA A FAMILIAS CON EDUCADORES, en estos casos se debe abonar la cuota en su correspondiente sección de la tienda.

[Contratar](#)

50,00 €

[Volver](#)



Contacto

Cesta

| PRODUCTO | Precio | Uds. | Total |
|----------------------|---------|------|------------------------------|
| Cuota Anual Asociado | 50,00 € | 1 | 50,00 € |
| | | | Productos (Sin IVA): 50,00 € |
| | | | TOTAL: 50,00 € |

Datos del Pedido

Sus Datos

NIF*

Nombre*

Telefono*

Apellidos*

E-Mail*

Datos del Alumno 1

Nombre*

Seleccione año escolar...

Apellidos*



Contacto

Cesta

Datos del Alumno 1

Datos del Alumno 2

Datos del Alumno 3

Datos del Alumno 4

Observaciones



PARA ACCEDER AL GRUPO DE
WHATSAPP DE PADRES DE
PACTO, PREGUNTAR A UN
EDUCADOR
